



かがわポータルマガジン Kamozine

鴨川をもっと×2楽しむ!おもしろポータルマガジン

かも夏号

2026.5.1 #52

Kamozine編集部 × 鴨川市商工会 × ウェルネススポーツ鴨川 × 亀田医療大学 × オルカ鴨川FC

Take Free



BUTTERFLY PEA MILK PEA ¥550 (税込)

BEACH CAFE Kamogawa **工A-2**

店名に「ビーチ」が入っていることから生まれた青いドリンク。見た目の爽やかさに加え、口に含むとすっきりとした風味のあとにほんのりとした甘さが広がり、思わずもう一口飲みたくなるおいしさ。まるで鴨川のビーチでお茶を楽しんでいるような気分♪ここでしか味わえない特別感も魅力。

📍横渚1101-5 ☎04-7094-4200 📄有

🕒11:00~21:00 (L.O. 20:30)

📅年中無休



フレッシュブルーベリースムージー ¥750 (税込)

全D-3 長狭ブルーベリーヒルズ

化学肥料・化学農薬を使わず、安心安全に育てられた約20種類のブルーベリーを楽しむことができる。7月中旬~8月中旬は大粒ブルーベリーの摘み取り体験も人気! 口いっぱい新鮮なブルーベリーを味わう贅沢さを堪能できる♪収穫した果実を使った100%のフレッシュスムージーもおすすめ! 田園風景に囲まれて夏の味覚を味わってみては?

📍上小原249 ☎04-7097-0148 📄有

🕒9:00~17:00 (摘取体験最終受付 16:30) 📅休月曜

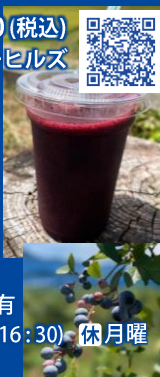

Zekkei BLUE



魚見塚展望台 **力B-5**

かつて漁師たちが沖合いにくる魚の群れを見張っていた「魚見塚(うおみづか)」の丘の上に建つ展望台からは360度の鴨川のパノラマを眺められる。鴨川出身の芸術家・長谷川昂による女神像「暁風」がシンボル。「誓いの丘」とも呼ばれ、2012年放送の鴨川が舞台のアニメ『輪廻のラグランジェ』でも重要な場所となった、鴨川の空と海の青を体感できる絶景ポイント。



塩ソフトクリーム ¥500 (税込)

鴨川シーワールド内 タンギラダイナー **力C-1**

シャチのいるオーシャンスタジアムから一番近いショップで人気の塩ソフト。ほんのり塩味を感じるさわやかな味、なめらかな食感。トッピングのクッキーはシャチ・イルカ・ペルーガの3種類、どれになるかはお楽しみ! シャチを眺めながら、青い空と海をバックに! 夏にピッタリのスイーツ!

📍東町1464-18 ☎04-7093-4803 📄有

🕒9:00~16:00 ※季節により変動 📅不定休



BLUE Sweets



いちごミルク ¥1,200 (税込) + 白玉 ¥200

鴨氷 (かもごおり) **全D-2**

南房総の素材にこだわり抜いたかき氷。通年で氷を提供するが、果物は季節限定のため何を食べられるかはお楽しみ。かき氷の中には嶺岡牛乳を使った練乳とババロアも隠れている。鴨川の「菜の花とうふ」を使った白玉はつるモチ食感で癖になる!

📍北小町1441-2 ☎080-4371-3013 📄有

🕒金・土・日曜 10:00~16:00 ※シロップなくなり次第終了



Kamogawa Summer BLUE

この夏、鴨川の青を見つけよう。



房総ウェーブスR.F.C

仲間を輝かせ、自分も輝くノースサイド

「走る、投げる、戦略。得意なことは皆違う。仲間を輝かせることが自分をも輝かせる。ラグラグビーを通じてその精神を伝えていきたい」と語る、指導者の荒井さん。長狭高ラグビー部OB主体で築いた房総ウェーブスは、チームメイト一人一人の個性を響かせ合う。練習や試合で見せる子供たちの笑顔は、彼らの描く夢の結実だ。不屈の精神は、今もバスと共に次代へ繋がれている。一人では届かない大きな夢をこの仲間たちと共に。

●練習

金曜 東条小体育館 19:30~21:00

日曜 社会体育センター ※雨天文化体育館など

4~9月 14:00~16:30

10~3月 13:30~16:00



BLUE Spirits

青く輝く鴨川人



BLUE SKY

スポーツ医療的アプローチで豊かなココロとカラダを育てる!!

創立10周年のラグラグビーチーム・BLUE SKY。スポーツ医療のドクターとともに創設されたこのチームでは、スポーツ医療のメソッドで正しい身体の使い方を学び、子どもたち自身が「楽しむ!」が1番のモットー♪ラグラグビーだけでなく、座禅やサーフィン・英会話・稲刈りなど、さまざまな体験も行い、子どもたちの無限の可能性を広げるきっかけづくりにもチャレンジしている! 小学生メンバー募集中!

●練習 金曜 文化体育館 18:30~19:30



工B-4

BLUE Art

鴨川ウォールアート 青い毛むくじらのモンスター 2018年に前原・横渚海岸の壁に登場した新たなランドマークとしてアーティストのyoshi47氏によって描かれた「青い毛むくじらのモンスター」幅約9メートル、高さ3.5メートルの巨大なウォールアートは遠くからでも目を引く。

Ocean BLUE

ザ・鴨川の青! 海水浴場開設

鴨川市では今夏も市内5カ所の海岸で海水浴場を開設! 市内の海水浴場は波も穏やかで家族連れにも最適! まさに鴨川の青を象徴する海を思いっきり楽しもう!!

●開設期間 (予定)

① 2026年7月19日(日)~8月23日(日)

前原海水浴場・城崎海水浴場

② 2026年7月25日(土)~8月23日(日)

江見海水浴場・太海海水浴場・内浦海水浴場

●開設時間 (予定) 9:00~16:00

※監視員のいない時間帯・場所での海水浴は非常に危険です。ご遠慮ください。



SONNE Kamogawa B.S.

ビーチサッカー鴨川ラウンド

鴨川令徳ビーチコート **工B-2**

5/31(日) 男子 | 関東1部・2部

6/21(日) 女子 | 関東女子

6/28(日) 男子 | 関東大会予選

▶日程が決まり次第、ホームページでお知らせします。

<https://sonne.futbol>



ワタレスタジアム

全E-3

オルカのホームスタジアム・陸上競技場がワタレスタジアムにリニューアル! 青いタータンが映えるピッチで、青く燃える選手たちが繰り広げるアツい戦いを応援しよう。

ORCA BLUE



オルカ鴨川FC

2026プレナスなでしこリーグ1部 (5~8月)

8	5/2(土)	13:00	CSアセット港サッカー場	vs 朝日インテック・ラブリッジ名古屋
9	5/10(日)	12:00	ワタレスタジアム	vs スフィーダ世田谷FC
10	5/16(土)	13:00	兵庫県三木総合防災公園陸上競技場	vs ASハリマアルビオン
11	5/24(日)	12:00	ワタレスタジアム	vs ヴィアマテラス宮崎
12	6/7(日)	13:00	上野運動公園競技場	vs 伊賀FCくノ一三重
13	6/14(日)	12:00	ワタレスタジアム	vs 愛媛FCレディース
14	6/20(土)	18:00	フクダ電子アリーナ	vs ニッパツ横浜FCシーガルズ
15	6/27(土)	16:00	ニッパツ三ツ沢球技場	vs 日体大SMG横浜



オルカ鴨川FC
マスコットキャラクター
オルレン

© ORCA Kamogawa FC

かもチャリ+でオルカを応援に行こう!

安房鴨川駅前のレンタサイクル・かもチャリ+でオルカ鴨川FCの試合観戦に行くとオリジナル缶バッジがもらえるよ! スタジアムまでは自転車でも11分。オルカを応援して、鴨川のまちを楽しもう! ▶試合当日、チケット売場でかもチャリ+の領収書を提示してください。

かもチャリ+
詳細・お申込



鴨川のすべてを見る! 探す! わかる! かもナビ

〈鴨川のイベント・観光のお問合せ〉

J R 安房鴨川駅前案内所 ☎ 04-7092-0086

天津小湊観光案内所 ☎ 04-7095-2218

kamonavi.jp/



嶺岡牧レポート 鴨川のアンコールワット #45



嶺岡牧の風景(鴨川市)

白牛の記録をたどる

江戸時代、8代将軍徳川吉宗の命により、嶺岡牧に白牛が放たれ、日本の酪農の礎が築かれました。この白牛の乳から作られた「白牛酪」は、日本初の乳製品ともいわれ、嶺岡はその原料供給の地として重要な役割を担うようになります。

では、白牛はいつ放たれたのでしょうか。明治期の記録『嶺岡牧起源及沿革取調』には享保13年、『千葉縣安房郡誌』には享保12年とあり、時期には諸説があります。さらに、鴨川市の元牧士家・石井家に伝わる古文書には、「享保十五年戌四月 一、白牛 男牛老正女牛式足被遣御放し」と記されており、白牛放牧の様子を今に伝えています。

古文書をひもとくことで見えてくる嶺岡牧の姿は、約300年の時を超えて、今もこの地に、静かに息づいています。なお、日本酪農300周年記念事業として、千葉県酪農のさとはでは各種展示を開催中です。2階第3展示室では「探検！西一牧 一元馬捕場と大楯観音」を9月30日まで延長展示。

さらに1階多目的ホールでは、5月12日より「馬頭観音巡りフォトコンテスト」応募作品を展示しています。

■本コラムを寄稿くださった日暮兎一先生が2026年2月2日、逝去されました。日暮先生の地域へのご尽力に感謝申し上げますと共に謹んで御冥福をお祈り致します。

白牛放牧の記載(石井家文書)

I WILL 鴨川人 #19

鴨川移住で趣味を満喫



鴨川のサーフポイント「マルキ下」

昨今、ライフスタイルを重視した生活を考える方が増えてきており、移住への関心が高まっています。筆者もその一人で首都圏より鴨川へサーフィン移住しました。

移住前は週末になるとホームポイントの湘南エリアに行っていました。湘南はなかなかウネリが入らず、週末に合わせて波があることは稀。波が良くても人が多くてみんなガツガツしている。休日をつかいストレス発散しに行っても、逆にストレスを溜めて帰ってくることもよくありました。そこでサーフィン移住を考え始め、移住先を探していました。「波が豊富で空いているところが良い」「穏やかな雰囲気の中、温暖な気候でサーフィンしたい」・・・その他にも都心に近いことや地域の方たちの人柄などを考慮し、移住先を鴨川に決めました。

移住してからは日の長い季節は仕事終わりに夕日を見ながら1ラウンド。日が短くなってからは早起きをして仕事前にサーフィンするという生活をしています。

あなたも鴨川移住で趣味を楽しむ暮らし、始めてみませんか。鴨川市ふるさと回帰支援センターでは移住相談窓口を開設しています。

移住を考え始めたばかりの方も大歓迎！ 鴨川市役所3階でお待ちしております。

お問合せ・お申込 / 鴨川市ふるさと回帰支援センター

受付 / 平日9:00~17:00 休日 / 土・日曜・祝日・年末年始 鴨川市横渚1450 鴨川市役所3階 04-7094-4600 04-7094-4601 info@furusato-kamogawa.net



長狭米のシンボル | 明治大嘗祭の主基齋田

#21 皇室ゆかりの地と時を越えた贈り物

~主基の地に眠る「御物」が語る 宮廷人たちの絆の物語~



明治天皇の御手袋 (鴨川市郷土資料館)

昭憲皇太后の御煙管 (鴨川市郷土資料館)

鴨川市郷土資料館に収蔵される明治天皇の「御手袋(みてぶくろ)」と昭憲皇太后の「御煙管(みきせる)」。

物語の始まりは、明治天皇に最も近く仕えた典侍・園祥子(そのさちこ)(作家・タレントの竹田恒泰氏の曾祖母)。両陛下から直接この品を拝領した彼女は、維新の動乱を経て安房長尾藩の養子となった子爵・本多正復氏へ、信頼の証としてこれらを託しました。

長崎・平戸藩主の息子として生まれ、安房の地を継ぎ、宮中顧問官として生涯を皇室に捧げた本多氏。彼は、異文化の交差点・出島のある平戸のDNAと、安房の「主基」という日本の歴史と伝統の重みを誰よりも知る人物でした。昭和8年、人生の終着点で彼が選んだのは、自身が守るべき「主基」の聖地へ、両陛下の魂の一部を還すことでした。「主基」の名を守り抜いた鴨川の誇りと、激動の時代を生きた宮廷人の真心。資料館の静寂の中で、御物は今も、時を越えた深い皇室とのご縁を語り続けています。

一般社団法人主基里山トラスト協会



今年も晩秋の香り 鴨川七里®

大好評の「鴨川七里®」すっかり鴨川の秋のお楽しみとなりました。令和8年度も鴨川七里オーナー制の受付が開始されました。

ほほ幻となっていた鴨川独自の在来種は名前の由来「豆を茹でると香りが七里まで広がる」のごとく、広く知られてきています。今年も晩秋の鴨川七里の芳醇な甘みと香りをお楽しみください。

★オーナー制のお申込は電話・FAXでの受付となります。



鴨川七里オーナー制お問合せ係 (JA安房鴨川支店内) 04-7093-3131 (平日10:00~15:00 但し祝祭日除く)

鴨川・道草のススメ #12

野草料理・食養料理講師 吉度ちはる



いのこづち



生えている状態の「いのこづち」

「いのこづち」はとっても身近な食べられる野草

「野草博士になるな!」とは、私の師匠である若杉ばあちゃんの言葉です。野草の世界に一歩足を踏み入れると、もっとも野草のことを知りたくなるのが、超あるある現象。「これ、食べられますか?」「あの草、食べられますか?」と、若杉ばあちゃんや私のような人間をつかまえては質問責めに。

そこで、ばあちゃんは言うのです——「最初のうちは、よもぎやせりのように、知っている野草を食べているのが、いちばん安全。一度にたくさん種類を覚えようとしないで、少しずつわかる野草を増やしていくのがいいよ」

そこで、私は、「今年は、いのこづちを覚えよう」と決意したのでした。意識して見てみると、畑にも家の敷地にも、いっぱい生えているではありませんか。これが、ごまあえ、磯辺あえなどにすると、最高においしいのです。

ちなみに2年目は、からむしを覚えることに。そして、3年目は目が慣れて、どれも見分けがつかようになっていきました—\(\o/\)

食養と野草と笑いの研究所 https://ameblo.jp/huworisun/



「ま・さ・か」の学校 (時事出版局)

ピンチはチャンス 加藤登紀子 「ま・さ・か」の学校 衝撃の歌手人生 ま・さ・か 加藤登紀子 Tokiko

ゆめ! 未来の鴨川へ #48
ピンチはチャンス!! 加藤登紀子
春がなくて一気に夏が来たような今年ですが、ここから実りの秋まで、良い一年になってほしいですね。
加藤登紀子は去年六十周年を終えたのですが、今年もゆつくりどころか、さらに忙しい年になっています。
うんと身近なイベントとしては五月二十三日、南房総市へぐり市で「へぐり伊予ヶ岳公園」(南房総市平久里中二四番地四)がオープンされるのに合わせて娘のYaeと一緒に出演します。
こんなに近くにこんなに素敵なスポットが生まれたのか、と、とっても喜んでます。何と云っても地方が元気をださなくちゃね。
お天気になることを祈って、ぜひみなさんいらして下さい。
そして、六月二十日に東京国際フォーラム・ホールCで私のコンサート「明日への讃歌」ジーナの生きた100年」があります。このコンサート、今年も千葉県文化会館でも七月十一日にありますので、ぜひ応援して下さい。
世界は激しい戦争の終わらない時代になってしまっています。
映画「紅の豚」は一九二九年から三〇年頃、二つの世界大戦の間が舞台です。もう戦争は真平ごめん、と顔を豚に変えたポルコ・ロッソと、平和を願う歌でみんなを抱きしめているジーナが、もしあの後を生きていたら、どんなふうにならなうか、という想像の中で、プログラムを作っています。
楽しみにしてください。
そしてもう一つ、私の新刊図書「ま・さ・かの学校」も発売になっています。「衝撃の歌手人生」なんて言ってもいいような、驚きの経歴を書いています。ぜひ読んでください。
「ピンチはチャンス」このキャッチコピー、ぜひみなさんも使ってください。どんな困ったことも、いい方向へ向かうチャンスに変えられる!!

かも夏の学校行事 (5~8月)

1学期終業式	7/17(金)	市内小中学校
2学期始業式	8/27(木)	安房東中学校 市内小中学校
PTA奉仕作業・部活動PTA	5/8(金)	安房東中 ▶奉仕作業中止
PTA前期美化作業	5/8(金)	天津小湊小 ▶中止
奉仕作業	5/9(土)	江見小 ▶延期
環境整備作業	5/9(土)・8/29(土)	西条小 ▶順延
PTA美化作業	5/9(土)・8/29(土)	田原小 ▶延期
環境整備活動	5/16(土)	鴨川中 ▶予備日5/17
植栽活動	5/9(土)	東条小
PTA奉仕作業	5/17(日)	東条小 ▶予備日5/23
運動会	5/14(木)	田原小 ▶順延
	5/16(土)	江見小・天津小湊小 ▶順延
	5/21(木)	鴨川小 ▶予備日5/22
	5/23(土)	西条小 ▶順延
	5/30(土)	東条小 ▶順延
体育祭	5/28(木)	鴨川中 ▶予備日5/29
	5/30(土)	安房東中学校 ▶順延
授業参観・学級懇談会	7/9(木)	鴨川中
フリー参観	6/26(金)	江見小
	7/7(火)	鴨川小
	7/7(火)・8(水)・10(金)	鴨川中
子どもリサイクル	5/20(水)・6/10(水)	田原小
	7/10(金)・8/7(金)	
ベルマーク回収	5/7(木)・6/5(金)	鴨川小
	7/6(月)	
資源・ベルマーク回収	5/11(月)・6/10(水)	東条小
	7/10(金)	
資源回収	5/8(金)・7/3(金)	鴨川小
資源回収(浜荻・天津地区)	5/12(火)・6/9(火)	天津小湊小・安房東中
	7/14(火)・8/12(水)	
資源回収(内浦・小湊地区)	5/19(火)・6/16(火)	天津小湊小・安房東中
	7/21(火)・8/18(火)	
資源回収(清澄・四方木地区)	6/10(水)	天津小湊小・安房東中 ▶6/12
PTA資源回収(主基地区)	6/6(土)	長狭学園
PTA資源回収(大山区)	6/7(日)	長狭学園
PTA資源回収(吉尾地区)	6/13(土)	長狭学園

※情報は提供時点で日程等が未定の行事については掲載していません。

5/9(土) 「看護の日」イベント

館山市 千葉県看護協会安房地区部会

参加無料



5月12日は近代看護を築いたフローレンス・ナイチンゲールの誕生日。日本でも、だれもが看護の心・ケアの心・助けあいの心を育むきっかけになるよう、1990年に「看護の日」が制定されました。その日を含む1週間を「看護週間」とし、全国各地でイベントが開催されます。安房地域では、看護体験(赤ちゃんのお世話・車いす体験、心臓マッサージなど)ユニフォームを着て記念撮影、進路相談を予定しています。看護師のしごと、体験してみませんか。

- 日時 2026年5月9日(土) 9:30~11:30
- 会場 安房医療福祉専門学校 館山市腰越801-1
- 対象 小学生・中学生・高校生(保護者同伴可)
- お問合せ 南房総市立富山国保病院(担当:堺) ☎0470-58-0301(月~金曜 9:30~16:30)

里のMUJみんなみの里 毎月開催! 季節のイベント

里山の恵みを味わう

その時期にしか食べられない旬の野菜や果物を存分に楽しみましょう。南房総地域を中心に活躍されている、フードや雑貨のお店も数多く出店します。

里山でみんなとつながる市 2026年5月2日(土)~5日(火・祝)
里山でメロンを楽しもう 2026年6月20日(土)~21日(日)

▶7・8月は公式サイトでご確認ください。

●お問合せ 里のMUJみんなみの里 全C-3 鴨川市宮山1696 ☎04-7099-8055

犬猫にも馴染めば思う #28 犬猫でもわいがって世話をするとこちらの思いが通じるといふとえ

飼い主に何かあったら、もしもの備えしていますか?

最近、高齢者のペットの相談を受ける機会が増えてきました。特に、介護・福祉関係の施設や、訪問看護に携わる方たちから「飼い主さんの急な入院や死亡などで残されたペットがいるのだけど、どうしたら良い?」といった切羽詰まった内容の相談が増えてきています。一方で、飼い主側が「自分が万が一のことがあったとき、ペットはどうなるのだろうか」と心配するケースはそれほど多くはないと感じています。

では、飼い主に何かあった場合、行き場を失ってしまったペットはどうなるのでしょうか。ペットは法律的に「物」として扱われるため、自動的に新しい飼い主が決まる仕組みはありません。残された家族や親族が引き取ってくれるケースもありますが、住環境の問題で断られることも多々あります。その場合は、自治体の施設に収容されますが、引取先が見つからなかった場合は一定期間収容された後に殺処分の可能性もあります。

このような事態を避けるため、飼い主には、ペットの今後の面倒を見てくれる「後見人」を探しておくことをおすすめしています。とは言え、後見人を探すにもどうしたら良いのかわからないといった事もあると思います。そこで注目されているのが「ペット信託」です。ペット信託とは、飼い主が元気なうちに、ペットの世話をしてくれる人と、飼育費用を管理する仕組みを契約で決めておく制度です。あらかじめ飼育費用を信託財産として準備しておくことで、万が一の際にもペットの生活や医療費を安定して支えることができます。デメリットとしては、契約内容を専門家と相談しながら作成する必要がありますが、手続きや費用がかかる点が挙げられますが、最近ではペット信託を専門で扱う業者も増えてきているため、以前より相談しやすくなっています。もしもの時に備え、大切な家族であるペットの未来を守るため準備を検討してみたいかがでしょうか。

(しみず動物病院 獣医師 清水 篤)

亀田医療大学発げんきコラム

medi x kame - めでいかめ - #37

~安房の“食”を楽しむ時間：食べないのに、なつかしい“食”に関する思い出を語ろう~

認知症カフェ「はななかふえ」

2月の「はななかふえ」で実施したプログラムのひとつをご紹介します。テーマは「安房の“食”を楽しむ時間：食べないのに、なつかしい“食”に関する思い出を語ろう」です。安房地域に伝わる郷土料理の写真をみながら、思い出を語り合う「回想法」を取り入れました。回想法の思い出過程では「考える・思い出す・話す・聞く」といった働きが同時に起こり、自然に認知機能が刺激されます。当日は「からなます」や「チッコ豆腐」といった郷土料理を題材に「いつ、どこで、誰と食べたか」といった問いかけを行いました。参加者同士で語り合う中で「昔は家族がよく作った」など、次々と記憶が呼び起こされ、会場は温かな雰囲気になりました。さらに参加者からは、「今回の料理のほかに、“祭り寿司”や“なめろう”など、房州には伝えていきたい“食”がたくさんあります」といった声が聞かれ、地域の食文化への誇りや継承への思いが共有されました。大切なのは、正解を求めることではなく「思い出そうとすること」そのものです。話すことも聞くことも、どちらも心と脳へのよい刺激となります。“食”という身近なテーマを通して人と人がつながり、地域の記憶が受け継がれる時間となりました。

(地域看護学領域 上田修代)

鴨川星空 浪漫飛行 #39

太陽は東から昇る…とは限らない

—バカボンから宇宙へ—

西から昇ったお日様が東に沈む〜♪ 小さい頃、そんな歌を聴いて笑った記憶がある。もちろん現実にはあり得ない、ナンセンスな世界の話だと思っていた。しかし宇宙に目を向けると、この“あり得ない話”は、必ずしも冗談ではなくなる。太陽系の惑星の多くは、地球と同じように西から東へ自転している。だから私たちは、太陽が東から昇り西に沈む世界に生きている。ところが、金星は違う。金星は地球とは逆向きに自転しているため、そこに立てば太陽は西から昇り、東へ沈む。あの歌の世界は、実は金星では“現実”なのである。

ではさらに奇妙な世界はないのだろうか。天王星は、その問いに対する一つの答えである。この惑星は自転軸がほぼ横倒しに寝ており、太陽の周りを回っている。天王星は約17時間で自転し、約84年で太陽を1周する。さらに自転軸がほぼ横倒しに寝ているため、太陽の見え方は場所や季節によって大きく変わる。軸が横を向く時期には、太陽は地球と同じように昇り沈む。しかし軸が太陽の方向に向くと、極付近では太陽はほぼ同じ高さのまま空を一周し、昇ることも沈むこともない状態が何十年も続く。つまり天王星では、太陽が昇る方向そのものが一定ではない。地球では東から昇り、西に沈む。金星では西から昇り、東に沈む。しかし天王星では、「どちらから昇るのか」という問い自体が意味を持たなくなるのである。私たちが当たり前だと思っている「太陽は東から昇る」という常識は、宇宙の中ではごく限られた条件のもとで成立しているに過ぎない。

では、私たちの足元はどうだろうか。鴨川海辺に立つと、東の空が大きくひらけていることに気づく。遮るもの少ない水平線から、太陽はもちろん、季節ごとの星や惑星が次々と姿を現す。

天体が「早く姿を現す」ということには、観測上の明確な価値がある。新天体等一過性の天文現象では、地平線近くでのわずかな時間差が観測機会そのものを左右することがある。東の空が開けている場所では、そうした天体をより早く捉えることができる。実際にこの地は、そうした条件を備えた観測適地として、研究者から観測協力の要請を受けたこともある。

太陽が東から昇る—その当たり前前の光景を、誰よりも早く、そして確かな意味をもって見ることが出来る場所。鴨川は、そんな意味でも、天体観測にとっても恵まれた土地なのである。こうした「常識を少し外して宇宙を見る」という視点は、私たちに忘れてたい一人の研究者を思い起こさせる。今年1月、谷口義明先生が逝去された。先生には、2021年から本誌に5号にわたり寄稿いただき、鴨川の天文台構想にも温かい応援を寄せていただいた。著書の提供など、多大なお力添えもいただき読者の方々にお喜びいただいた。

先生は、活動銀河核という宇宙でも最もエネルギーの高い現象を研究する第一線の天文学者でありながら、文学や芸術にも深い造詣をお持ちで、科学と感性を結びつける稀有な存在であった。宇宙を語りながら、人の営みにも目を向ける。その姿勢は「空を見ること」の意味を、より豊かなものとして教えてくださった。ここに改めて深い感謝とともに、謹んでご冥福をお祈り申し上げます。

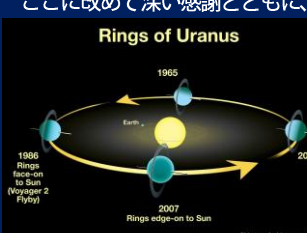

Going, Going, Gone: Hubble Captures Uranus's Rings on Edge NASA, ESA, and A. Feild (STScI)

*「西から昇ったお日様が東に沈む〜♪」は『天才バカボン』オープニング主題歌より(作詞:東京ムービー企画部 作曲:渡辺岳夫 原作:赤塚不二夫)

亀田医療大学 工A-4

鴨川市に天文台をつくらう会

日本全国で公開天文台をもたない唯一の県である千葉県に位置する鴨川市に公開天文台を誘致すべく発足した団体。30年以上にわたって市民向けの観望会を開くなど、天文への啓発活動を地道に展開している。

Cycling Information

南房総サイクリング情報

サイクリングが楽しくなる レンタサイクル & サイクルコンテンツ

鴨川市 | かもチャリ+ (プラス)

- Eバイク・クロスロード・子ども用など豊富なラインナップ ▶詳細は4面
- JR安房鴨川駅前案内所 8:30~17:00 ☎090-4463-5763
- 小湊さとうみ学校 9:00~17:00 ☎04-7096-6606

鴨川市 | かもチャリ

- 電動アシスト付 2時間まで ¥500 / 4時間まで ¥1,000
- 4時間以上17時まで ¥1,500
- 天津小湊観光案内所 9:00~17:00 ☎04-7095-2218
- 平群クラブハウス 土・日・祝祭日 9:00~16:00
- GIANT社2017/2018 軽量クロスバイク 1日 ¥3,000 / 1泊2日 ¥4,500 以降1日追加ごと ¥1,500
- Eバイク 3時間 ¥3,000 ※ヘルメット・鍵・ライト付

南房総市 | 南房総ぐるぐる車らん

- 普通自転車 1日 ¥500 電動アシスト付 1日 ¥1,000 乗換 ¥1,000
- 道の駅富里とみやま ☎0470-57-2601
- 南房総市観光インフォメーションセンター ☎0470-28-5307
- 道の駅三芳村の里 ☎0470-36-4116
- ふれあいショップ平砂浦 ☎0470-28-3111
- 道の駅ちくろ湖風王国 ☎0470-43-1811
- 千倉観光案内所 ☎0470-44-3581
- 道の駅ローズマリー公園 ☎0470-46-2882
- 道の駅和田浦WA-O! ☎0470-47-3100

館山市 | たてちやり

- 電動アシスト付自転車 4時間未満 ¥1,200 ※料金設定が数種類有。ウェブより確認
- Eバイク 1日 ¥4,000 / 2日目以降 ¥3,600
- ミニベロ 1日 ¥2,000 / 2日目以降 ¥1,800
- 館山駅西口観光案内所 9:00~17:00 ☎0470-22-2000

館山市 | なぎちやり

- 電動アシスト付 半日(4時間) ¥500 / 1日 ¥1,000
- 台数/10台(全て電動アシスト付)内1台は子どもが同乗可能な架台付)
- 渚の駅館山 9:00~16:45 ☎0470-28-5223

館南町 | レンタサイクル

- 普通自転車 2時間 ¥500 ※超過料金 1時間 ¥100
- 電動自転車 1日 ¥1,000 ※電動アシスト付自転車は要身分証明書
- ※保田観光案内所・勝山観光案内所相互の乗り捨てOK
- Eバイク 1日 ¥3,000 ※原則的に保田小学校での貸出・返却
- 保田観光案内所 ☎0470-55-1683
- 勝山観光案内所 ☎0470-55-0115
- 道の駅保田小学校 9:30~16:00 ☎0470-29-5530

東京湾フェリー

- クロスバイク 1日 ¥2,000 / 2日 ¥3,000
- 電動アシスト付自転車 4時間まで ¥1,000 / 1日 ¥1,500
- 東京湾フェリー-金谷港 ☎0439-69-2111

サイクルラック設置神社

房総神社サイクルライド推進委員会

- 1 天津神明宮
- 2 莫越山神社
- 3 高家神社
- 4 下立松原神社
- 5 安房神社
- 6 洲崎神社
- 7 鶴谷八幡宮
- 8 瀧津神社
- 9 岩井神社
- 10 遠見岬神社
- 11 瀧口神社
- 12 國吉神社

B.B.BASE 運行状況や詳細

外房 | 両国 7:48 ▶ 本千葉 8:32
▶ 9:10 上総一ノ宮 ▶ 9:44 勝浦 ▶ 10:16 安房鴨川
安房鴨川 17:03 ▶ 勝浦 17:36 ▶ 上総一ノ宮 18:12 ▶
18:56 本千葉 ▶ 19:39 両国
●運行日 6/13(土)・6/27(土)

内房 | 両国 7:19 ▶ 本千葉 7:58 ▶ 9:54 館山 ▶ 10:25
和田浦 / 館山 17:07 ▶ 18:57 本千葉 ▶ 19:39 両国
●運行日 5/30(土)・5/31(日)

かもチャリ+

~かもチャリがあれば、どこでも行ける~

長年親しまれてきた「かもチャリ」と、ウェルネススポーツ鴨川が運営している「ウェルKAMOサイクル」が一緒になり、レンタルサイクル「かもチャリ+ (プラス)」として、再スタートしました。

より坂で強力なアシストを発揮するE-BIKEに加えて、気軽に乗れるクロスバイク、本格格的なロードバイク、オフロードも楽しめるマウンテンバイク、グラベルロードバイク、親子でサイクリングを楽しむためのキッズバイク、幅付きシートなど、スタイリッシュで快適に、さらに高品質な自転車をご用意しています。かもチャリ+でちょっとお出かけし、自動車や徒歩では味わえない独特のスピード感の中で、鴨川のまち、里山や海岸を感じてほしいと思います。

●豊富なラインナップ・料金プラン (料金は税別)

	4時間	7時間	1泊2日	2泊3日	追加1日ごと
E-MTB	4,900 3,000	5,000	8,000	11,000	3,000
ミニベロ E-BIKE	9,900 2,000	4,000	6,000	8,000	2,000
クロスバイク	2,900 1,500	3,000	5,000	7,000	2,000
ロードバイク マウンテンバイク グラベルロード	3,000	4,000	6,000	8,000	2,000
キッズバイク 幅付きシート	4,500 1,000	2,000	3,000	4,000	1,000

●貸出場所
①安房鴨川駅前案内所 図B-2 8:30~17:00 ※年末年始休業
②小湊さとうみ学校 図E-1 9:00~17:00 ※年末年始休業

●事前予約・お申込
ウェブフォームまたは電話
ウェブ https://www.welkamo.jp/kamochari
電話 ①安房鴨川駅前案内所 ☎090-4463-5763
②小湊さとうみ学校 ☎04-7098-6806

●お支払方法
現金・PayPay・クレジットカード

鴨川のまちあるきかもっと×2楽しくなるサービス

かもチャリ

●貸出場所 天津小湊観光案内所 ☎04-7095-2218 9:00~17:00 ※雨天休業

●貸出料金 電動アシスト付
2時間まで 500円
4時間まで 1,000円
4時間以上17時まで 1,500円

観光タクシー
鴨川タクシー ☎04-7092-1216 1台1時間7,400円~
きょうほタクシー ☎04-7092-2351

初代伊八作品所蔵スポット

●寺社や神社は地域の信仰の場です。見学に際しては、その点を十分に配慮ください。
●寺院や神社、関係者の都合により見学できない場合があります。あらかじめご了承ください。

大山寺 飛越、地龍 図B-2
鏡忍寺 舞う意地赤、眠る大黒 図B-2
金乗院 酒仙、二百年の宴 図E-3
吉保八幡神社 吉保の青龍 図C-2
諏訪神社 深澤大明神の籠 図B-2
薬王院 龍虎の勝負 図E-2
西福寺 波に龍、七福神 図D-3

波の伊八鴨川まちづくり事務局 ☎04-7097-1873

鴨川市指定津波避難ビル

図	名称	所在地	階数	SRC	名称	所在地	階数	SRC
図A-1	RHAK0003	吉野	9	RC	ZZKM0031	サンシティ吉野	15	SRC
図A-2	RHAK0002	三水	7	RC	ZZKM0032	ラーメル鴨川	14	RC
図A-3	RHAK0006	三日月パークタワー天津小湊	10	SRC	ZZKM0033	鴨川マリナーズ	14	SRC
図A-4	ZZAK0011	小湊シーサイドハイブ	11	SRC	ZZF0009	ブルースカイ鴨川	10	SRC
図A-5	ZZAK0012	ジョイアイ鴨川の浦	5	RC	ZZF0010	鴨川マリナーズ	3	RC
図A-6	ZZAK0013	ダイアール小湊	12	SRC	RKF0006	海の宿 長生 平日日中	4	RC
図A-7	RHAK0010	東明町	3	RC	RKF0005	津波避難ビル	5	RC
図A-8	RHAK0011	キャナルグリーンプラザ鴨川	4	RC	ZZF0011	鴨川マリナーズ	13	RC
図A-9	RHAK0012	宿屋小湊	5	RC	RKE0001	鴨川の宿 長生	3	RC
図A-10	RHAK0013	鴨川ヒルズリゾートホテル	9	RC	ZZF0012	リゾート鴨川南原	14	SRC
図A-11	ZZAK0014	板橋区立天津わか小中学校	4	RC	SPA0002	誕生寺	3	RC
図A-12	ZZAK0015	津波避難ビル	3	RC	GVKM0006	鴨田医科大学	5	RC
図A-13	ZZKM0022	介護者保護施設たけな	13	RC	SHKM0089	福原荘	3	RC
図A-14	ZZKM0003	鴨川駅前タワー	15	SRC				
図A-15	ZZKM0025	ジェネピア鴨川	15	SRC				
図A-16	RKK0001	鴨川	8	SRC				
図A-17	RKK0003	鴨川	7	SRC				
図A-18	RKK0002	シーワールドホテル	6	RC				
図A-19	RKK0003	鴨川プラザホテル	6	RC				
図A-20	ZZKM0028	ブルースカイ鴨川	9	RC				
図A-21	ZZKM0027	イオン鴨川	6	SRC				
図A-22	SHKM0042	鴨川各級高等学校	5	RC				
図A-23	ZZKM0028	ビューロー鴨川	12	RC				
図A-24	ZZKM0029	東洋大学鴨川セミナーハウス	5	RC				
図A-25	ZZKM0030	サンライズコースト鴨川	14	SRC				

かもちず 鴨川全域

一マークの説明

- 立ち寄り湯施設
- かもチャリ貸出施設
- サーフィショップ
- かもナビの案内所
- 津波避難ビル
- ホテル・旅館
- ペンション
- 農家民泊
- 民宿
- 民泊
- キャンプ場
- おらが井提供店
- 鴨川エナジー取扱店
- カフェ
- マルシェ
- FreeWiFiスポット
- サイクルラック設置
- サイクルステーション

ハイキング・ウォーキングコース

- ピタナビワーク http://kamonavi.jp/wt/kz5w
- 歴史の小径 http://kamonavi.jp/wt/kz5pw
- ぼんぼり健康ウォーキング http://kamonavi.jp/wt/kz5kf
- 関東ふれあい道 http://kamonavi.jp/wt/kz5kf

サーフィン体験・スクール (要事前予約)

- TSF ☎04-7093-2494
- glassea ☎04-7093-7874
- grace ☎04-7092-0188
- Kawai Surf Gallery ☎080-7583-9174
- NONKEY ☎04-7093-4991
- Bloom ☎04-7099-0828
- DA Nalu ☎04-7096-1876
- モアナスルサーブ ☎04-7096-0173
- REGALO surf ☎080-9521-9990
- SLOF SURF DESIGNS ☎090-4710-6986
- MW SURFSHOP ☎04-7092-0195
- FLARE ☎04-7094-5889

http://kamonavi.jp/ja/surf/

かもちず 鴨川市街マップ

鴨川市街の主要施設、観光地、宿泊施設などを示すマップ。

タンギライダー 塩ソフトクリーム P.1

坂田明ライブ録音 Mudderstenライブ P.7

鴨川市ふるさと回帰支援センター P.2

前原海水浴場 P.1

魚見塚展望台 P.1

鴨女マルシェ P.7

カフェ空と海 P.6

大海海水浴場 P.1

大海地区祭礼 P.8

かもちず 鴨川駅周辺マップ

鴨川駅周辺の施設、カフェ、レストランなどを示すマップ。

BEACH CAFE P.1

うさぎや P.6

SONNE Kamogawa B.S. ホームゲーム P.1 スクール・練習会 P.7

KAMOGAWAビーチマルシェ2026 P.7 a place with coffee and bakes P.6

かもチャリ+ P.1

鴨川市民花火大会 P.8

ウォールアート P.1

かもちず 天津小湊マップ

天津小湊の施設、祭礼、海水浴場などを示すマップ。

天津地区祭礼 (天王祭) P.8

夏越の大祓 P.8

ウェルネススポーツ鴨川 運動教室 さとうみ盆踊り P.7

夜後の花火 IN 天津小湊 灯籠流し・海風流流火 P.8

内浦海水浴場 P.1

小湊地区祭礼 P.8

内浦海水浴場

日蓮のあかり P.8

かもちず 鴨川市街マップ

鴨川市街の主要施設、観光地、宿泊施設などを示すマップ。

タンギライダー 塩ソフトクリーム P.1

坂田明ライブ録音 Mudderstenライブ P.7

鴨川市ふるさと回帰支援センター P.2

前原海水浴場 P.1

魚見塚展望台 P.1

鴨女マルシェ P.7

カフェ空と海 P.6

大海海水浴場 P.1

大海地区祭礼 P.8

かもちず 鴨川駅周辺マップ

鴨川駅周辺の施設、カフェ、レストランなどを示すマップ。

BEACH CAFE P.1

うさぎや P.6

SONNE Kamogawa B.S. ホームゲーム P.1 スクール・練習会 P.7

KAMOGAWAビーチマルシェ2026 P.7 a place with coffee and bakes P.6

かもチャリ+ P.1

鴨川市民花火大会 P.8

ウォールアート P.1

かもちず 天津小湊マップ

天津小湊の施設、祭礼、海水浴場などを示すマップ。

天津地区祭礼 (天王祭) P.8

夏越の大祓 P.8

ウェルネススポーツ鴨川 運動教室 さとうみ盆踊り P.7

夜後の花火 IN 天津小湊 灯籠流し・海風流流火 P.8

内浦海水浴場 P.1

小湊地区祭礼 P.8

内浦海水浴場

日蓮のあかり P.8

気取らず過ごす、心地よい一杯のある場所

星の降る珈琲屋 全E-4



夫婦で営むコーヒー店【星の降る珈琲屋】がオープン。「自分たちが心地よく感じる場所でお店を開きたい」という思いから開業。コーヒーはカップではなくタンブラーで提供され、かしまらず気軽に美味しいコーヒーを楽しめるのが魅力。7種類ほどの豆を店内で焙煎、手作りのドーナツやスコーンを片手に、ゆっくりと読書をして過ごすのがオススメです。

童話の中に入り込んだような穏やかな空間で、日常を離れた時間を過ごしませんか。

★コーヒー・焼き菓子 ¥660~(税込)

Ⓔ代925-1 P有

Ⓔ9:00~16:00 休金曜・不定休



ブックカフェから雑貨もあるカフェにリニューアル! カフェ空と海

全B-3



街中にひっそりと佇む隠れ家のようなカフェ空と海。自家製パンや地元の旬な食材、スパイスを活かした甘味やランチが楽しめます。店主の「安心できる味と品質を」「地域の方々の憩いの場になってほしい」という想いはメニューや店内に置かれた雑貨商品にストーリーを添えています。良心的な料金設定も◎。今後は店内小上がりをレンタルスペースとして活用し、共に鴨川を盛り上げたい方を募集する予定です。

★本日のワンプレートランチ ¥1,000
// サンドバーガー ¥700
// ホットサンド ¥650 ※全て税込

Ⓔ横渚721-6 ☎070-8935-8676 P2台

Ⓔ日11:30~15:00 月~水11:30~17:00

(L.O. 閉店30分前) 休木~土曜 ⇒9席 洋式



横渚エリアに待望の名店が復活!

鉄板焼き お好み焼きうさぎや 全B-3



以前、花福を営んでいた店主が3年半の時を経てお好み焼き屋を復活させた!老舗店舗のファンが多く、皆からの熱望があったという。「うさぎや」の店名には、寂しがり屋のうさぎのところに多くの人が集まるよという意味が込められているのだが、店主の温かさに包まれるような雰囲気でもとても居心地が良い。混雑状況にはよるが、お好み焼きやもんじゃ焼きは店主に焼いてもらえることも。その味は別格だ!! 一度行くと虜になってしまうかも!

★よくばりミックス(豚・牛・もち・コーン・チーズ) ¥1,380(税込)

Ⓔ横渚671 ☎04-7092-2299 P2台

Ⓔ17:00~22:00(21:00のれん)

休水曜・第3木曜 ⇒16席 洋式



昼と夜で2つの顔を持つお店

Cafediningbar蔵 全B-1



2025年12月にオープンした「Cafediningbar蔵」は、昼は定食屋、夜はダイニングバーと2つの顔を持つお店です。ランチタイムは主婦同士や子連れの家族が気軽に来店しやすい雰囲気や和定食をメインに提供しています。オススメは、はまぐりをお茶漬スタイルで食べる「潮まぶし」です。夜は大人な雰囲気となり、海外で経験を積んだシェフが提供する多国籍料理とカクテルがウリです。ぜひともご賞味ください。

Ⓔ横渚1034-5 ☎04-7096-6506 P有

Ⓔ火~土曜 ランチ 11:30~14:00

ディナー 18:00~23:00

休日・月曜 洋式



とっておきの鴨川ほりだしモノ

旬の恵みが織りなす一期一会の贅沢

まほろ 全C-3



鴨川の山の景色を見ながら心も体も癒していただきたいとその日に仕入れた野菜を一皿一皿丁寧に仕立てる“完全おまかせ”の創作料理を提供する“まほろ”が2026年3月5日にオープンしました。シェフが仕立てる地産地消の料理を味わいながら贅沢気分に味わっては見えませんか。

★おまかせランチコース (ランチのみ) ¥3,500(税込)

※2026年5月末まで¥3,000(税込)で提供

Ⓔ松尾寺296-8 ☎080-3343-8764

Ⓔランチ 11:30~15:00(予約のみ)

カフェ 15:00~18:00(予約不要)

※予約は電話予約のみ

休月・火曜 P5台 ⇒18席 洋式 有



鴨川駅からすぐ、自然派コーヒーとおやつ

a place with coffee and bakes 全B-2



店主の石田さんは、食べる人を想い、原材料の産地や栽培・製造過程で何が使われているかまで気を配り、からだに良いものを選ぶことを大切にされている。有機認証の国産小麦粉を使った手作りおやつや、注文ごとに豆を挽き、丁寧に抽出するコーヒーが魅力。自家製レモンシロップとコーヒーを調和させたレモネードコーヒーや、深みのあるエスプレッソクッキーも人気。自然派素材が生む“ほっ”とするおいしさに、心とからだ癒される。

Ⓔ横渚1114-5 P無 ⇒4席 洋式 無

★営業日・時間は変更があるため、SNSやGoogleを確認



里山リトリート

土の宿かんべ 全B-3

カモちず

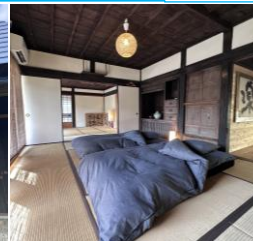

2023年にオープンした、一棟貸し古民家の宿。地域の友人や子どもたちと一緒に地元の土を使って土間と土壁を修復した「土の宿」。近くの鴨川自然王国の米や野菜を購入してセルフキッチンで調理も可能。半農半歌手のオーナー・Yaeさんは「日本の伝統的な里山の風景を散歩しながらのんびり味わって、心も身体もリラックスしてほしい。ここが移住促進の拠点となったら嬉しい」と語る。予約はホームページの予約フォームから。

★1棟1泊 ¥30,000+税~

Ⓔ平塚210 ☎080-5423-5005

Ⓔチェックイン 15:00

チェックアウト 11:00

休無 P2台 洋式 有



ジビエラーメンで里山の魅力発信

BONE BROS 玄拉麺骨兄弟 全C-3



ジビエラーメン 味噌

鴨川宮山の落合自動車敷地内で営業しているジビエラーメン屋台。田舎や里山をもっと知ってほしいという思いを胸に、高校からの友人同士で切り盛りしています。スープはイノシシ、シカ、キョンなどその時期の脂の具合やオス・メスなど個体差を考慮しブレンドして調整。仕入れ先の具現鴨川の麺は、もっちりストレートでスープとよく合います。できるだけ地の素材で、その時にしか味わえない特別な一杯を提供します。現在、地域の協力もあり実店舗化に向け奮闘中!

★ジビエラーメン 醤油 ¥1,300(税込)

ジビエラーメン 味噌 ¥1,300(税込)

大盛 ¥100(税込)

Ⓔ宮山1752 落合自動車敷地内

P有(落合自動車駐車場 5~10台)

Ⓔ土曜 11:00~14:00

※麺とスープ無くなり次第終了

⇒15席 洋式 無



“気軽に、ちょっと”立ち寄れる店

C&B Apéro 全B-2



ランチのあいかけカレー

お酒とおつまみを軽く楽しみながら、家族や友人とリラックスして過ごせる時間という意味を店名に込めました。メニューは身体にやさしい手作りや地元の食材にこだわります。30年近く飲食店を運営してきた店主。半ばに新しく店を始め、久々に会える方や新しい出会い、何気ない会話が楽しいことを改めて感じているそうです。店内は「友人を招くイメージ」でカウンターがメインの少人数。店主や仲間との時間を楽しみに来ませんか?

Ⓔ天津990-1 P有 ★テイクアウト有

Ⓔ木曜 18:00~21:00(L.O. 20:00)

金・土曜 11:30~14:30(L.O. 14:00)

18:00~21:00(L.O. 20:00)

休日~水曜 ⇒14席 洋式

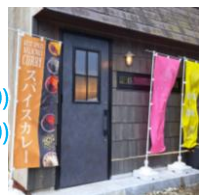

パワーアップしたBistro Furutty!!

Bistro Furutty 全B-2



冬のニタ間



2月よりひだまりINN内のすみびやと合体して営業を開始した。宿泊者への朝食提供も継続しており、一般客も予約をすれば朝食を利用できるそう。当面は昼も夜も両店のすべてのメニューが楽しめるという店主の心意気もすごい。鉄板焼きと豊富な魚料理が一度に楽しめる、市内では他に類を見ないお店。カウンターでしっぽりもOK! 大人数で様々なメニューを楽しむもよし! 新メニューも常にアップデート。何回通えば全メニュー制覇できるかな! 笑

★冬のニタ間 ¥1,870(税込)

Ⓔ天津1072 ひだまりINN内 P有

☎080-6363-3015

Ⓔ朝食 / 6:30~9:30(L.O. 8:30)

ランチ / 11:00~15:00(L.O. 13:30)

※ランチは土・日・祝のみ営業

夕食 / 17:00~22:30(L.O. 21:30)

休朝食/水曜 夕食/火曜 洋式



鴨川豆知識

前田青郎が描いたマダイが、昭和41年(1966)発行の記念切手になりました。

5/4(月・祝) 江見こども縁日 カモちず
旧江見幼稚園 **全D-4**

小学6年生までのお子さんを対象に、楽しい縁日イベントを開催します。射的やヨーヨー風船釣り、スーパーボールすくい、ダーツ、輪投げ、玉入れなど楽しい出店が並ぶほか、得点に応じておもちがもらえるゲームやペイントで遊べるコーナーもあります。

- 日 時 2026年5月4日(月・祝) 11:00~15:30
※景品がなくなり次第終了
- 会 場 旧江見幼稚園 鴨川市東江見308
- 参加費 ¥500 ★お菓子の話合せとゲーム5回分のチケット付
- お問合せ 江見を元気にする会 ☎090-6005-7187(三橋)

5/14(木) 15(金) 6/25(木) 時代の空気に包まれ、この瞬間の「響き」を味わう夜 カモちず
鴨川エリア **カC-2**

明治時代の酒蔵を再生したホールで音に没入する三夜のライブ。5月14日・15日はジャズ界の伝説・坂田明と奏者たちが集う、二夜連続の歴史的ライブ録音。熱量を肌で感じる、心震える体験はいかが。6月25日は初来日の北欧トリオ「Muddersten (ムッダーステン)」による、幻想的なサウンドの一夜。難しい理屈抜きで、音の波に身を委ねる心地よさを味わえる。歴史が交錯する空間で濃密な音楽体験を楽しんで。

- 坂田明ライブ録音**
- 日時 5月14日(木)・15(金) 19:00開演 (18:30受付)
 - 料金 前売¥3,000/当日¥3,500 20歳以下¥2,000(要証明書)
 - ※録音のため小学生以下は入場不可
- Muddersten (ムッダーステン) ライブ**
- 日時 6月25日(木) 19:00開演 (18:30受付)
 - 料金 前売¥3,000/当日¥3,500 20歳以下¥2,000(要証明書)
 - ※小学生以上はチケットが必要
 - 未就学児は保護者1名につき1名まで無料

6/9(火) 生演奏で踊ろう Oh! Sharel's Doowop Night FOOMYS
天津小湊 エリア **全G-3**

ラッツ&スターのギタリストと元ピアニストが演奏・プロデュースするガールズグループが、話題の昭和ディスコ・FOOMYSにやってくる! '50~'60年代アメリカ中心の曲を演奏。ちょっとお洒落をして出かけてみませんか?

- 日時 2026年6月9日(火) 19:00開演 (開場17:00)
- 会場 FOOMYS(フーミーズ) 鴨川市小湊711-3
- チケット ¥8,000 食事(ビュッフェ) 飲み放題付
※近隣のJR各駅から無料送迎あり
- 主催/お申込・お問合せ ビストロ・フルティ ☎080-6363-3015(古城)または公式Instagramから

7/19(日) 田原ふるさとフェスティバル 鴨川 エリア **全E-3**

第33回を迎える恒例イベントが今年も開催決定! 子どもから大人まで大盛り上がる「餅投げ」をはじめ、子どもたちが楽しめるスタンプラリーも初登場。多彩なグルメが並ぶフードエリアも充実していて一日満喫できます。特別ステージでは、奏琉~勝浦~のよさこいソーランの披露、プロ演歌歌手・美月優さんの歌謡ショーも必見! 世代を超えて楽しめる鴨川・夏の風物詩をぜひ家族や友人と一緒に楽しみください!

第3水曜 鴨女マルシェ 鴨川 エリア **全A-2**

毎月第3水曜日、中国料理「東洋」駐車場で鴨川市商工会女性部主催の「鴨女マルシェ」を開催しています。手作り品や美味しいフードが並び、地域の方々との温かな交流を楽しめる場です。予定が合えば「オルカ鴨川FC」の選手やオルルンの参加も。オルカ鴨川FCの応援グッズの販売もあり、買い物を通してチームと地域を応援できます。ふらっと立ち寄れる気軽さも魅力。ご家族やご友人と一緒に、笑顔あふれるひとときを過ごしませんか。みなさまのご来場をお待ちしております。

3月に開幕したなでしこリーグ。得点力を強化した今季は、勝利を重ね上位に位置している。リーグ優勝に向けてここから勝利を積み重ね、地域の皆さんと共に喜び合えるよう一戦一戦力強く戦います!皆さんの応援が力に!ワタスタで熱い応援をお願いします!

世界へはばたけ! オルカ鴨川FC #36

5MF 浅野 綾花 2001年10月13日生 在籍3年目

25MF 齊藤 桃花 2003年2月4日生 在籍2年目

★鴨川の好きなおとこ
浅野 | 海が綺麗なおとこです! 気分転換に海に行き、座って眺めるだけでも心がスッキリしてとても落ち着きます!
齊藤 | 鴨川は自然が豊かで、海も山も見える素敵な場所です! 私は鴨川の花を見ながら散歩することが大好きです!
★私のプレー、ここを見てほしい!
浅野 | 攻撃において、活躍できる選手であり続けたいので、攻撃でも守備でもどこでも走り回る姿を見てほしいです!
齊藤 | 試合中、できるだけ多くの場面で顔を出しボールを受けて、味方を生かしながら攻撃の起点となるプレーを見て欲しいです!
★2026シーズンの目標
浅野 | チームとしてはなでしこリーグ1部優勝! 個人としては、多くの得点に絡んでチームの勝利に貢献できるように頑張りたいです!
齊藤 | シーズンを通して試合に出場し得点をとること、また攻守ともにハードワークをし、チームの勝利に貢献することを目標にしています!

ウェルネス 通橋 #19 夏も涼しい「さとうみ学校」ようこそ! 小湊さとうみ学校 **カモちず**
鴨川市内浦1891-1 **アE-1**

小湊さとうみ学校は体育館やグラウンドの貸出利用・宿泊など、だれもが利用できる鴨川市のスポーツ・文化施設です。運営するウェルネススポーツ鴨川では、さまざまなイベントも開催しています。

! JR安房小湊駅より徒歩5分
P敷地内または駅前市営駐車場(無料)

冷房で涼しい体育館がおすすめ!
体育館も「エアコン完備」なのをご存じですか? 猛暑で運動不足になりがちな夏も、涼しい室内でアクティブに!運動教室への参加もおすすめです。

●体育館(全面)貸出料金
1時間 市内一般¥1,200 市内小中学生¥600など
※冷暖房使用料 1時間 ¥1,100
▶その他の料金・施設の詳細はさとうみ学校公式サイトへ

8/17(月) さとうみ盆おどり
天津小湊 エリア
さとうみ学校のグラウンドで盆踊りイベントを開催します。「さとうみ夕市」では地元のお店が出店して、生鮮品・食品・雑貨などを販売します。また、お子さん向けに体験ひろばで縁日をイメージしたゲームや遊びなどを行います。親子で参加できる運動あそびのイベント「親子deスポーツ大会」も同時開催します。

●日時 2026年8月17日(月) 16:00~19:30(予定)

運動教室 小湊筋肉学校 1回 ¥1,500 (初回お試し ¥500)
ウェルネス教室 1回 ¥1,000 (継続でお得あり)
放課後マルチスポーツ教室(子ども向け) 1回あたり ¥900~
▶教室の内容はウェルネススポーツ鴨川公式サイトでご案内しています。

6/20(土) 6/21(日) 海辺で楽しむ2DAYS! KAMOGAWAビーチマルシェ2026 カモちず
鴨川 エリア **全B-2**

「地域の魅力を再発見し、地域の人々や観光で訪れる方々が笑顔でつながる場所をつくりたい」との思いで有志が集まり開催するイベント。日本の渚百選にも選ばれた前原海岸を会場に、個性豊かな出店者がフードや雑貨を販売します。ステージでは1日目がフラダンス、2日目にはさまざまなジャンルのパフォーマンスが行われます。

●日時 2026年6月20日(土)・21日(日)

●会場 前原海岸 (鴨川市民会館跡地)

●主催 かもマル実行委員会

▶お問合せ・詳細は公式Instagram・公式ウェブサイトから

7/12(日) Kameda Cup 2026 in Kamogawa 鴨川 エリア **全F-3**

鴨川の夏の風物詩?! 全国の医療従事者を対象としたサーフィン大会が開催されます。サーフィン大会のみならず、飲食ブースや各種イベントが予定されています。だれでも気軽に楽しめるイベントです。マルキポイントへGO!

●日時 2026年7月12日(日)

●会場 東条海岸・マルキポイント

※車はイベント指定の駐車場にお停めください。

▶最新情報はこちらから
<https://www.kameda.com/kamedacup>

SONNE Sunrise!! #17 鴨川(日)ビーチサッカーチーム SONNE Kamogawa B.S.

だれでも始められる! 楽しめる! ビーチサッカースクール、開講中

女子 | 全国3位!
男子 | 関東1部参入!
U-12 | 全国初出場!

南房総・鴨川発! ビーチサッカーチーム「ソネ鴨川BS」では子どもから親子・おとなまで、だれでも参加できるビーチサッカースクールを開講しています。サッカー経験がなくても、女性でも男性でも、年齢問わず、楽しめるスポーツです。ダイエットにも最適! お気軽にご参加ください!!

●日 時 毎週月曜 18:30~20:00

●会 場 鴨川令徳ビーチコート **全B-2**

●参加費 1回 ¥800

★詳しくはソネ鴨川BSホームページからお問合せください。

写真/時には花火を見ながらビーチサッカーができる贅沢な環境

7/25(土) ~8/2(日) 長狭 エリア

Kozuka Art Festival
アートガーデン・コヅカ **全B-2**

金東地区の里山を舞台にアートを通じて人々が交流するコヅカ・アートフェスティバルではアーティストたちによるさまざまなコンテンツが展開されます。子どもも大人も家族で楽しめる野外展示や各種ワークショップ、音楽ライブも充実。地域の人々をつなぐ盆踊りも開催されます。森の展示会ではコヅカオリジナルグッズがもらえるスタンプラリーも!

●オープニング・コヅカアート盆踊り
7月25日(土) 旧大山小学校校庭 (現・大山公民館)

●森の展示会 7月26日(日)~8月2日(日)
アートガーデン・コヅカ 鴨川市金東1710
▶金東交差点の角にある農協倉庫のすぐ裏の細い上り道(天然酵母パン屋「かまどの火」の看板あり)を約1km登る。

●お問合せ ☎080-5475-4931
✉kozukaart@gmail.com
🌐http://www.kozuka-art.info

Event Calender

イベントの日程は発行日現在の情報です。状況により告知なく変更となる場合もあります。ご了承ください。

5月			
~5月上旬	イチゴ狩り♥	市内	
5/1	金	おついたち市	天津小湊 天津神明宮 ☎04-7094-0323
5/3	日・祝	ジャンボかぼちゃ&長ヒョウタン栽培講習会	長狭 里のMUJIMINNAの里 ☎04-7099-8033
5/2~5/5	土~火・祝	里山でみんなとつながる市	道の間鴨川オーシャンパーク ☎04-7099-8055
5/3	日・祝	フリーマーケット	道の駅鴨川オーシャンパーク ☎04-7096-1911
5/4	月・祝	特製串焼き販売&親子で楽しむ宝探しクイズ大会	道の駅鴨川オーシャンパーク ☎04-7096-1911
5/5	火・祝	「こどもの日」小人(小学生)無料キャンペーン	江見太海 道の駅鴨川オーシャンパーク ☎04-7099-8055
5/6~5/31	水~休~日	江見こども縁日	旧江見幼稚園 ☎090-6005-7187
5/9	土	「こどもの日」小人(小学生)無料キャンペーン	天津小湊 鯛の浦遊覧船 ☎04-7095-2318
5/10	日	みんなの里 絵本の読み聞かせ	鴨川 鴨川シーワールド ☎04-7093-4803
5/14・5/15	木・金	なでしこリーグ1部 オルカ vs スフィア世田谷	長狭 里のMUJIMINNAの里 ☎04-7099-8055
5/17	日	「看護の日」イベント	館山市 安房医療福祉専門学校 ☎0470-58-0301
5/18	月	なでしこリーグ1部 オルカ vs スフィア世田谷	鴨川 鴨川シーワールド ☎04-7093-4803
5/20	水	清澄セッコクフォーラム	清澄 清澄憩いの家 ☎080-7219-4455
5/23	土	坂田明ライブ録音	鴨川 SupernaturalDeluxe ☎090-4126-6215
5/24	日	ひらつか朝市(9:00~12:00)	長狭 平塚区民センター ☎04-7095-2821
5/27	水	鴨川の石造物百選をめぐるハイキング(東条地区)	鴨川 内浦山民の森 ☎04-7095-2821
5/28	木	鴨女マルシェ	鴨川 中国料理 東洋 ☎04-7099-1211
5/31	日	スターキャンプ鴨川2026 春の星空観察会	天津小湊 内浦山民の森 ☎04-7099-8055
		はななかふえ(9:30~/受付9:00)	鴨川 亀田医療大学学生会館 ☎04-7099-8033
		なでしこリーグ1部 オルカ vs ヴィアマテラス宮崎	鴨川 亀田医療大学学生会館 ☎04-7099-5077
		絵本読み聞かせ&親子交流会	長狭 里のMUJIMINNAの里 ☎04-7099-8033
		鴨国 医療者と語る会	鴨川 鴨川シーワールド ☎04-7093-4803
		長ヒョウタン植え付け実習(10:00~)	天津小湊 鯛の浦遊覧船 ☎04-7095-2318
		関東ビーチサッカーリーグ1部	鴨川 鴨川シーワールド ☎04-7093-4803

6月			
6/1	月	ビッグおついたち市	天津小湊 天津神明宮 ☎04-7094-0323
6/1~6/30	月~火	夏越の大祓(茅の輪くぐり)	鴨川 鴨川シーワールド ☎04-7093-4803
6/5~6/21	金~日	鴨川シーワールド千葉県民感謝月間(仮称)学習休暇プラン	鴨川 鴨川シーワールド ☎04-7093-4803
6/9	火	Oh! Sharels Dooop Night	天津小湊 FOOMYS(フーミーズ) ☎080-6363-3015
6/13	土	みんなの里 絵本の読み聞かせ	長狭 里のMUJIMINNAの里 ☎04-7099-8055
6/13~6/14	土~日	周年祭	江見太海 道の駅鴨川オーシャンパーク ☎04-7096-1911
6/14	日	なでしこリーグ1部 オルカ vs 愛媛FCレディース	鴨川 フタレイスタジアム ☎04-7093-4803
6/15	月	鴨川シーワールド千葉県民の日	鴨川 鴨川シーワールド ☎04-7093-4803
6/17	水	「県民の日」割引キャンペーン(鴨川市民無料・千葉県民割引)	天津小湊 鯛の浦遊覧船 ☎04-7095-2318
6/20~6/21	土~日	鴨女マルシェ	鴨川 中国料理 東洋 ☎04-7099-1211
6/20	土	KAMOGAWAビーチマルシェ2026	前原海岸(旧市民会館跡地) ☎04-7099-8055
6/24	水	里山でメロンを楽しもう	長狭 里のMUJIMINNAの里 ☎04-7099-8055
6/20	土	ヒメポタルに愛隊(夜の森の観察会)	天津小湊 内浦山民の森 ☎04-7095-2821
6/21	日	関東ビーチサッカーツアー女子	鴨川 鴨川シーワールド ☎04-7093-4803
6/22	月	フリーマーケット	道の駅鴨川オーシャンパーク ☎04-7096-1911
6/24	水	ひらつか朝市(9:00~12:00)	長狭 平塚区民センター ☎090-4126-6215
6/22	月	星空撮影ワークショップ&合同撮影会	天津小湊 内浦山民の森 ☎04-7095-2821
6/24	水	絵本読み聞かせ&親子交流会	長狭 里のMUJIMINNAの里 ☎04-7099-8055
6/25	木	鴨国 医療者と語る会	鴨川 SupernaturalDeluxe ☎04-7099-1211
6/27	土	Muddersten(ムッターズテン)ライブ	鴨川 亀田医療大学学生会館 ☎04-7099-1211
6/30	火	はななかふえ(9:30~/受付9:00)	天津小湊 浜菰・貴船神社 ☎04-7094-0323
6/30	火	夏越の大祓	天津小湊 浜菰・貴船神社 ☎04-7094-0323

7月			
7/1	水	おついたち市	天津小湊 天津神明宮 ☎04-7094-0323
7/1~8/31	水~月	シャチの「サマースブラッシュ」	鴨川 鴨川シーワールド ☎04-7093-4803
7/4	土	星空観察会(夏の星空)~七夕の星を眺めよう~	天津小湊 内浦山民の森 ☎04-7095-2821
7/4~8/30	土~日	鴨川シーワールド 夏の水族館探検プラン	鴨川 鴨川シーワールド ☎04-7093-4803
7/11	土	みんなの里 絵本の読み聞かせ	長狭 里のMUJIMINNAの里 ☎04-7099-8055
7/12	日	初夏の幸運探し「四つ葉のクローバー探し大会」	江見太海 道の駅鴨川オーシャンパーク ☎04-7096-1911
7/15	水	Kameda Cup 2026	鴨川 東条海岸マルキポイント ☎04-7099-8055
7/18	土	清澄フウランフォーラム	清澄 清澄憩いの家 ☎080-7219-4455
7/18	土	鴨女マルシェ	鴨川 中国料理 東洋 ☎04-7099-1211
7/18~7/19	土~日	ひまわり苗プレゼント	江見太海 道の駅鴨川オーシャンパーク ☎04-7096-1911
7/19	日	小湊地区祭礼	天津小湊 小湊地区 ☎04-7094-0323
7/19	日	フリーマーケット	道の駅鴨川オーシャンパーク ☎04-7096-1911
7/19	日	田原ふるさとフェスティバル	鴨川 鴨川市文化体育館 ☎04-7096-1911
7/19	日	ひらつか朝市(9:00~12:00)	長狭 平塚区民センター ☎090-4126-6215
7/19~8/23	日~日	海水浴場開設(前原/城崎海水浴場)	鴨川 前原横渚海岸 ☎04-7093-7837
7/20	月・祝	「海の日」小人(小学生)無料キャンペーン	天津小湊 鯛の浦遊覧船 ☎04-7095-2318
7/18~8/31	土~月	鴨川シーワールド夏のナイトアドベンチャー	鴨川 鴨川シーワールド ☎04-7093-4803
7/22	水	絵本読み聞かせ&親子交流会	長狭 里のMUJIMINNAの里 ☎04-7099-8055
7/23	木	鴨国 医療者と語る会	鴨川 SupernaturalDeluxe ☎04-7099-1211
7/24~7/26	金~日	天津地区祭礼(天王祭・須賀神社例祭)	天津小湊 天津・須賀神社 ☎04-7094-0323
7/25	土	はななかふえ(9:30~/受付9:00)	鴨川 亀田医療大学学生会館 ☎04-7099-1211
7/25	土	亀田医療大学市民公開講座(13:30~/受付13:00)	鴨川 亀田医療大学 ☎04-7099-1211
7/25~7/26	土~日	太海地区祭礼	江見太海 太海地区 ☎080-5475-4931
7/25~8/23	土~日	コツカ・アートフェスティバル	長狭 アートガーデン・コツカ ☎080-5475-4931
7/29	水	海水浴場開設(江見/太海/内浦海水浴場)	鴨川 前原横渚海岸 ☎04-7093-7837
7/29	水	鴨川市民花火大会 ※開催予定	鴨川 前原横渚海岸 ☎04-7093-7837

8月			
8/1	土	おついたち市	天津小湊 天津神明宮 ☎04-7094-0323
8/1	土	浜菰地区祭礼(貴船神社例祭)	天津小湊 浜菰・貴船神社 ☎04-7094-0323
8/1~	土~	第4回真夏の夜の妖怪横丁(16:00~20:00)	鴨川 妙昌寺 ☎04-7094-0323
8/1~8/2	土~日	PayPay 5%ポイント還元祭	江見太海 道の駅鴨川オーシャンパーク ☎04-7096-1911
8/1~8/2	土~日	夏休みキャンプ企画	清澄 四方木ベイス したなおい ☎090-3088-0601
8/1~8/17	土~月	連夜の花火 in 天津小湊	天津小湊 誕生寺 ☎04-7095-2218
8/1~8/31	土~月	竹灯籠点灯/小湊温泉誕生寺足湯(冷泉)	天津小湊 誕生寺 ☎04-7095-2218
8/1~8/31	土~月	夏休みネイチャークラフト教室	内浦山民の森 ☎04-7095-2821
8/8	土	大山地区祭礼	長狭 大山地区 ☎04-7094-0323
8/10	月	夏越の大祓	天津小湊 天津・須賀神社 ☎04-7094-0323
8/10	月	灯籠流し(海施餓鬼会)・花火打上	天津小湊 誕生寺 ☎04-7095-2621
8/12	水	江見納涼花火大会	江見太海 江見海岸 ☎04-7099-8033
8/13~8/15	木~土	ジャンボかぼちゃ記念撮影会(10:00~15:00)	鴨川 里のMUJIMINNAの里 ☎04-7099-8055
8/15	土	みんなの里 絵本の読み聞かせ	長狭 里のMUJIMINNAの里 ☎04-7099-8055
8/16	日	ひらつか朝市(9:00~12:00)	平塚区民センター ☎090-4126-6215
8/17	月	さとうみ盆おどり	天津小湊 小湊さとうみ小学校 ☎04-7096-6606
8/19	水	鴨女マルシェ	鴨川 中国料理 東洋 ☎04-7099-1211
8/26	水	絵本読み聞かせ&親子交流会	長狭 里のMUJIMINNAの里 ☎04-7099-8055
8/27	木	鴨国 医療者と語る会	鴨川 SupernaturalDeluxe ☎04-7099-1211

きよすみカフェ by 恵食堂 全F-2

かも夏のワークショップ

清澄セッコクフォーラム

●日時 5月10日(日) 14:00~16:00

●会場 清澄憩いの家 鴨川市清澄155

●内容 清澄セッコクの栽培と鑑賞、画像鑑賞

●参加費 ¥1,800(ドリンク・デザート&粗品付)

清澄フウランフォーラム

●日時 7月12日(日) 14:00~16:00

●会場 清澄憩いの家 鴨川市清澄155

●内容 清澄フウランの栽培と鑑賞、画像鑑賞

●参加費 ¥1,800(ドリンク・デザート&粗品付)

★恵食堂の「スリランカカレーランチ」を希望の方はご予約可。インスタはこちら▶

お問合せ/清澄活性化クラブ(村尾)

鴨川市清澄246 ☎080-7219-4455

6/1(月)~6/30(火) 夏越の大祓(茅の輪くぐり)

天津小湊 エリア 天津神明宮 全C-1

半年間の罪けがれを祓い清め、残り半年の平穩無事を祈る夏越の大祓が天津神明宮で6月に行われます。人型で身体を撫でたら、境内に設置された茅の輪をくぐり、厄を落としましょう。

●日時 2026年6月1日(月)~6月30日(火)

●会場 天津神明宮 鴨川市天津2950 ☎04-7094-0323

●初穂料 ¥1,000(人型・「夏越の大祓」の御神札)

四方木ベイス したなおい 全F-1

夏休みキャンプ企画

8月1日(土)~2日(日)の夏休み、家族でキャンプはいかが。自然豊かな奥清澄で、川遊び、キャンプ飯などのワクワクするアウトドアメニューを地域スタッフとともに楽しみましょう。

●日時 8月1日(土)~2日(日) 13:00~翌14:00

●会場 四方木ベイス したなおい 四方木345

●募集人数 12人(集まり次第締切)

●料金 ¥5,000(キャンプ場使用料・保険含む)

●お申込み 7月15日(水)までにHello!四方木の お問合せフォームより

※キャンプ用品は持参願います。

ご予約・お問合せ/四方木ベイスしたなおい

info@yomogiyomogi.jp ☎090-3088-0601

Hello!四方木 http://yomogiyomogi.jp/

https://www.facebook.com/shitanaoi/

花火情報

8/1(土)~17(月) 連夜の花火 in 天津小湊

8月1日(土)~17(月) 20:00~

天津小湊 エリア 全E-2 内浦湾

小湊・内浦湾では8月1~17日、毎晩花火をご覧になれます。(荒天延期)

★誕生寺・竹灯籠点灯 ※荒天中止

★小湊温泉誕生寺足湯(冷泉) ※荒天中止

★誕生寺 海施餓鬼流灯会/灯籠流し・花火打上

8月10日(月) 19:30~ 内浦湾 ※荒天延期

鴨川市民花火大会 ※開催予定

7月29日(水) 19:30~20:00

鴨川 エリア 全B-4 前原横渚海岸

江見納涼花火大会

8月12日(水) 19:30~20:00

江見太海 エリア 全D-5 江見漁港

かも夏、魂の夏祭り

かも夏、魂とぼしるお祭りが各地区で行われる。夏祭りには疫病や虫害を除けたり、天災を鎮める意味もあるという。神々と人々が和み楽しむ、勇猛果敢な夏のお祭りを五感で味わいたい。

小湊地区 7月18日(土)~19日(日) 全E-1・2

太海地区 7月25日(土)~26日(日) 全C-7

天津地区 7月24日(金)~26日(日) 全B-2

浜菰地区 8月1日(土) 全A-2

大山地区 8月8日(土) 全B-2

KamoZineを応援してくださっている方々(かも春号)

.....賛助.....

(株)オオクシ	秋山商店(株)	鴨川自動車教習所	江見を元気にする会
亀田酒造	竹栄接骨療院	Bistro Furutty	Live Café Rosanna
鴨川館	寺尾自動車整備工場	フラサークル Laule'a	LA SELVAGGINA
鮎 笹元	大和田幸恵氏	メナードフェイシャル	KAMOGAWA
ぶらっとBoSo	美容室リミックス	サロンひまわり	LITTLE FARMETTE(同)
多聞寺	(株)サン建築総合事務所	西川建設(株)	

.....買取.....

ひだまりINN	食事処なかむら	くわっせ〜鴨川	鴨川シーサイドドッグ
天津神明宮	磯料理うおまさ	(佐々木商店)	トレーニングガーデンホテル
亀田病院	主基ガラススタジオ	だいにんぐ友	(株)タムラ
鴨川市に天文台をつくらう会	日暮 晃一氏	石黒マッサージ	Coteranne
鴨川市地域おこし協力隊	リラクゼーション海里	大森屋	須金理容室
中野氏	梵まる	高橋氏	ノラネコベアグル
亀屋本店	鴨川ハーブ	太田和牧場	すなっく海石榴
大場蘭園	ソサエティー(KHS)	風雲	大輪
四井商店・四井保険事務所	鴨川農家民泊組合	波太オルビス	福岡 梓氏
入江 裕一氏	しみず動物病院	新倉	
料理「石川」	鎌田製菓(有)	斎武商店	
定食屋「筋」	農家民宿 穆の里	ヘアサロン イトウ	

●応援くださる方 1口2,000円 *1口あたり最新号を10部進呈いたします。

●配布くださる方 1部30円(税込) *1回20部以上の申込をお願いします。

〈応援団についてのお申込・お問合せ〉KamoZine編集部 ☎04-7096-6606

発行/KamoZine編集部

〒299-5502 鴨川市内浦1891-1 小湊さとうみ学校内(一般社団法人ウエルネススポーツ鴨川)

写真・素材提供/浦辺守氏 鈴木貴志氏 高橋誠氏 ラグランジェ・プロジェクト オルカ鴨川FC

SONNE Kamogawa B.S. 南房総サイクルツーリズム協会 ウェルネススポーツ鴨川

メディアが地域を変える瞬間

〜かもナビ物語〜 #19

「地域と共に」

オルカ鴨川FC発足二年目、フロントに岡野が加わり、チームは千葉県女子サッカーリーグ一部に昇格。練習初日だった五人から始まったチームもメンバーが増え、強化されていった。当時なでしこリーグ三部相当の「チャレンジャー」への昇格を直接挑戦できる「飛び級制度」を使っていた。クラブのビジョンや事業組織力、経済力といったさまざまな参入要件を満たした上で、十一月に行われる入替戦予選大会を勝ち抜き、チャレンジャーリーグ下位チームとの入替戦本戦に勝利しなければならぬ、険しい道のりだった。運命のシーズン開幕を期した。

オルカにとって大切なことは、ただチームを強くするだけでなく、女子サッカーを通じて、地域を元気にしていくこと。そのために、多くの人たちに応援してもらえ、チームをつくり上げることであった。

選手全員が日中仕事をしてサッカー活動に取組み、限られたスタッフで運営する中、可能な限り地域の現場に赴き、まずはオルカが存在を知ってもらおう。地域のために、オルカは何かができるか、常に考え行動する。そんな中、自然と生まれてきたのが「地域と共に」という言葉であった。(つづく)